

Guindaste MC 60609-S



ALCANCE MÁX
HORIZONTAL
21,66 m



ALCANCE MÁX
VERTICAL DO SOLO
25,06 m



ÂNGULO
DE GIRO
360°

CAPACIDADE NA
EXTENSÃO MÁX.
22,07 m



Especificações - MC 60609-S

MASAL

GRÁFICO DE CARGA

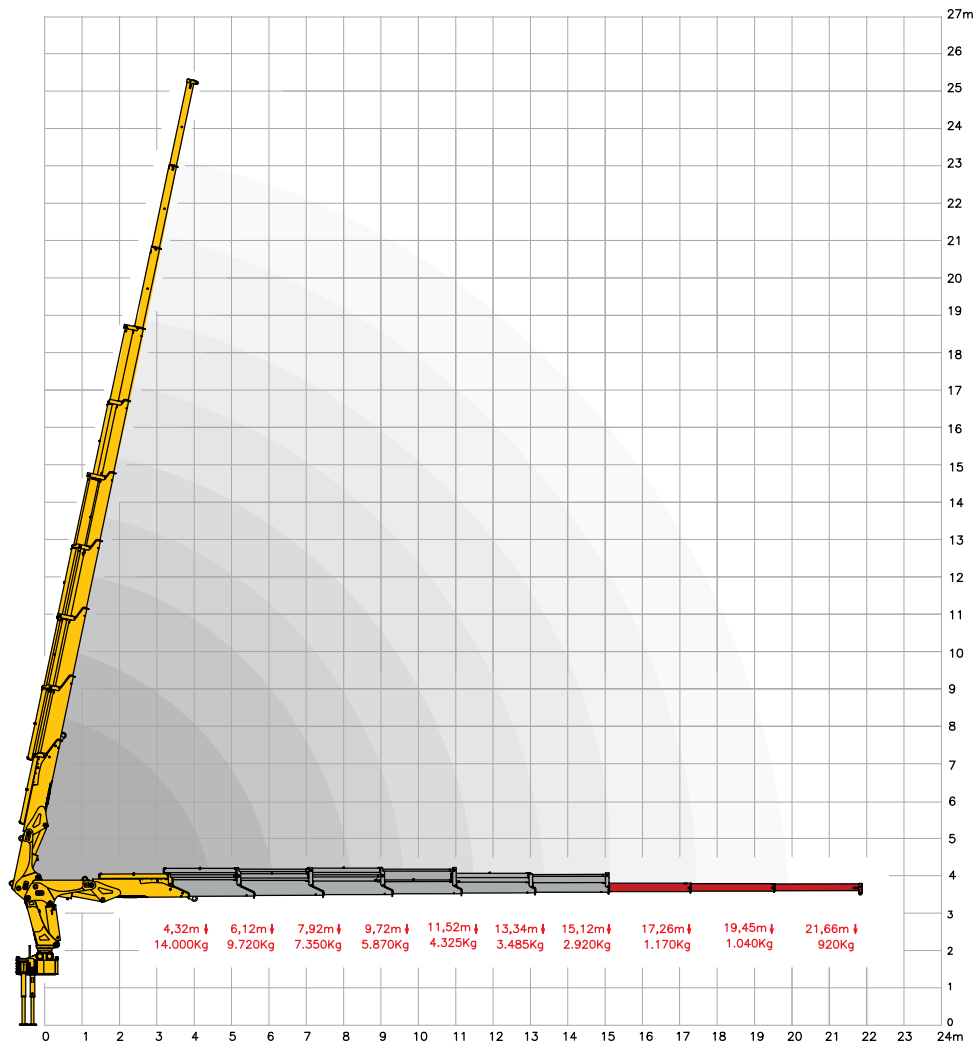

DIMENSÕES

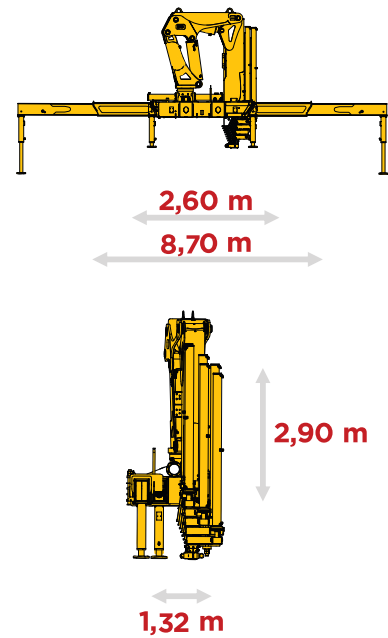

CONFIRA EM NOSSO SITE



ESPECIFICAÇÕES TÉCNICAS

**MC
60609-S**

Momento de carga útil	kgf/m	60600
Pressão máxima de trabalho	bar	240
Capacidade do reservatório de óleo	L	155
Peso do equipamento	kg	5400
Quantidade de lanças hidráulicas		6
Quantidade de lanças manuais		3
Capacidade máxima no alcance máximo	kg	920
Capacidade na primeira pega	kg	14000
Alcance máximo horizontal	m	21,66
Alcance horizontal hidráulico	m	15,12
Alcance máximo vertical do solo	m	25,06
Alcance vertical hidráulico	m	18,66
Largura em posição de transporte	m	2,60
Largura com estabilizadores acionados	m	8,70
Ângulo máximo de abertura	graus	78
Ângulo de giro	graus	360
Raio mínimo de içamento	m	2,50
Espaço ocupado para montagem	m	1,40
Torque de giro	kgf/m	7087
PBT mínimo para instalação	ton	23

CORES DISPONÍVEIS



**CONHEÇA
NOSSAS
LINHAS**



NOSSA FORÇA É TRADIÇÃO

MASAL INDUSTRIA
Matriz - Rua Alfredo Caetano, 02
Sto. Antônio da Patrulha / RS

(51) 3662-3066
www.masal.com.br

MASAL