

Guindaste MC 10605



ALCANCE MÁX
HORIZONTAL
12,00 m



ALCANCE MÁX
VERTICAL DO SOLO
15,20 m



ÂNGULO
DE GIRO
410°

Especificações - MC 10605

CAPACIDADE NA
EXTENSÃO MÁX.
12,00 m



MASAL

GRÁFICO DE CARGA

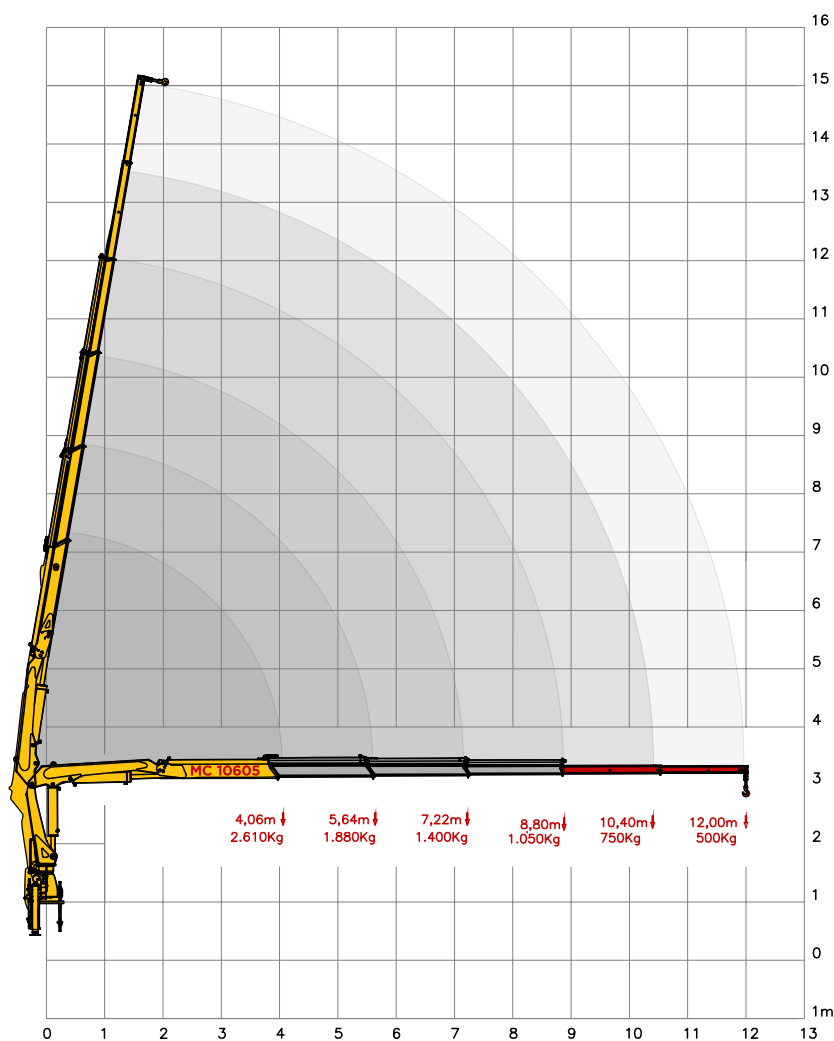

DIMENSÕES

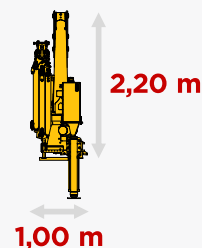
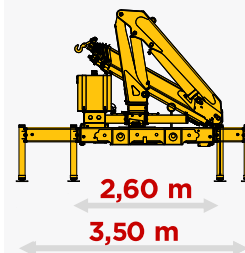

CONFIRA EM NOSSO SITE



ESPECIFICAÇÕES TÉCNICAS

**MC
10605**

Momento de carga útil	kgf/m	10000
Pressão máxima de trabalho	bar	230
Capacidade do reservatório de óleo	L	80
Peso do equipamento	kg	1500
Quantidade de lanças hidráulicas		3
Quantidade de lanças manuais		2
Capacidade máxima no alcance máximo	kg	500
Capacidade na primeira pega	kg	2610
Alcance máximo horizontal	m	12,00
Alcance horizontal hidráulico	m	8,80
Alcance máximo vertical do solo	m	15,20
Alcance vertical hidráulico	m	11,90
Largura em posição de transporte	m	2,60
Largura com estabilizadores acionados	m	3,50
Ângulo máximo de abertura	graus	80
Ângulo de giro	graus	410
Raio mínimo de içamento	m	1,00
Espaço ocupado para montagem	m	1,20
Torque de giro	kgf/m	2062
PBT mínimo para instalação	ton	9

CORES DISPONÍVEIS



CONHEÇA NOSSAS LINHAS

