

Guindaste MS 6503



ALCANCE MÁX
HORIZONTAL
6,02 m



ALCANCE MÁX
VERTICAL DO SOLO
8,92 m



ÂNGULO
DE GIRO
360°

Especificações - MS 6503

CAPACIDADE NA
EXTENSÃO MÁX.
6,02 m



MASAL

GRÁFICO DE CARGA

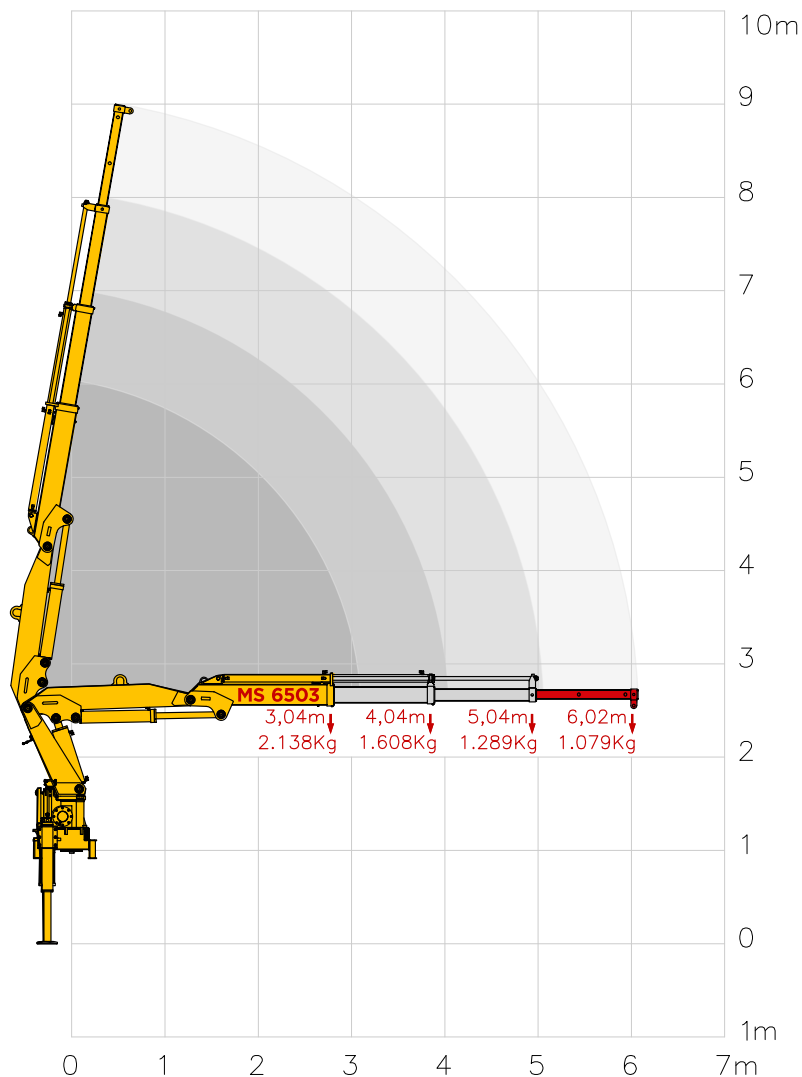

DIMENSÕES

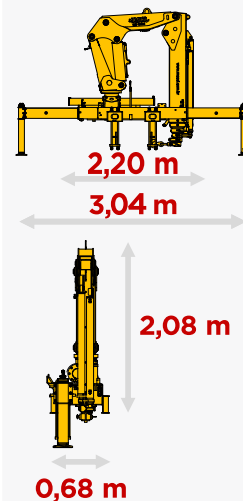

CONFIRA EM NOSSO SITE



ESPECIFICAÇÕES TÉCNICAS

		MS 6503
Momento de carga útil	kgf/m	6500
Pressão máxima de trabalho	bar	180
Capacidade do reservatório de óleo	L	117
Peso do equipamento	kg	1450
Quantidade de lanças hidráulicas		2
Quantidade de lanças manuais		1
Capacidade máxima no alcance máximo	kg	1079
Capacidade na primeira pega	kg	2138
Alcance máximo horizontal	m	6,02
Alcance horizontal hidráulico	m	5,04
Alcance máximo vertical do solo	m	8,92
Alcance vertical hidráulico	m	7,86
Largura em posição de transporte	m	2,20
Largura com estabilizadores acionados	m	3,04
Ângulo máximo de abertura	graus	80
Ângulo de giro	graus	360
Raio mínimo de içamento	m	1,50
Espaço ocupado para montagem	m	0,90
Torque de giro	kgf/m	1214
PBT mínimo para instalação	ton	6,7

CORES DISPONÍVEIS



CONHEÇA NOSSAS LINHAS

