

MS 35000

GRÁFICO DE CARGA

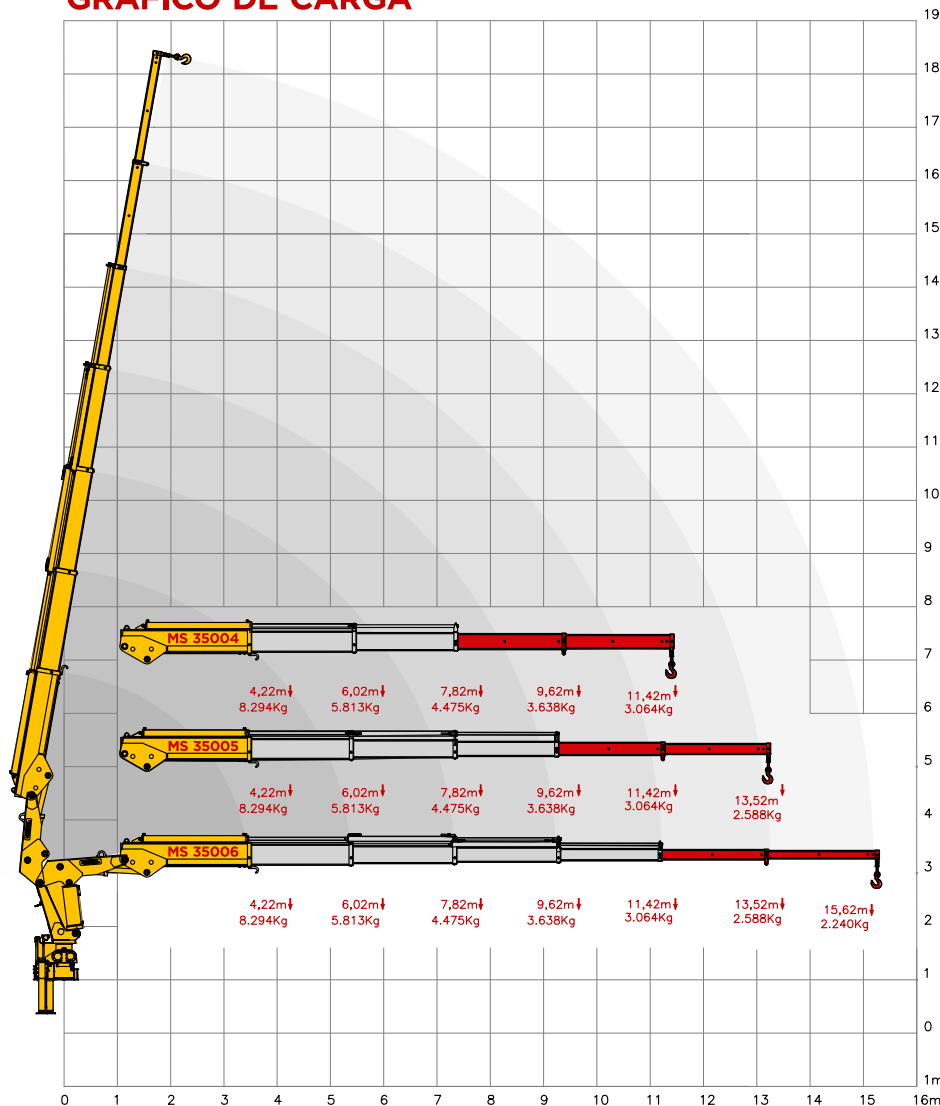

DIMENSÕES

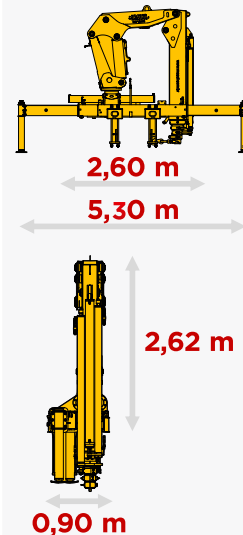

CONFIRA EM NOSSO SITE



ESPECIFICAÇÕES TÉCNICAS

		MS 35004	MS 35005	MS 35006
Momento de carga útil	kgf/m	35000	35000	35000
Pressão máxima de trabalho	bar	210	210	210
Capacidade do reservatório de óleo	L	140	140	140
Peso do equipamento	kg	4150	4300	4450
Quantidade de lanças hidráulicas		2	3	4
Quantidade de lanças manuais		2	2	2
Capacidade máxima no alcance máximo	kg	3064	2588	2240
Capacidade na primeira pega	kg	8294	8294	8294
Alcance máximo horizontal	m	11,42	13,52	15,62
Alcance horizontal hidráulico	m	7,82	9,62	11,42
Alcance máximo vertical do solo	m	14,45	16,45	18,50
Alcance vertical hidráulico	m	11,10	12,80	14,80
Largura em posição de transporte	m	2,60	2,60	2,60
Largura com estabilizadores acionados	m	5,30	5,30	5,30
Ângulo máximo de abertura	graus	80	80	80
Ângulo de giro	graus	360	360	360
Raio mínimo de içamento	m	1,90	1,90	1,90
Espaço ocupado para montagem	m	1,10	1,10	1,10
Torque de giro	kgf/m	5464	5464	5464
PBT mínimo para instalação	ton	20	20	20

CORES DISPONÍVEIS



CONHEÇA NOSSAS LINHAS

